

08.30-08.45	Begrüßung, Einführung	RH / SM
08.45-09.05	Grundlagen Thoraxsonografie / Untersuchungstechnik <ul style="list-style-type: none"> • Sondenwahl • Artefakte • Dokumentation 	PB
09.05-09.35	Theorie: <ul style="list-style-type: none"> • Pleuraerguss • Lungengleiten • Pneumothorax 	RH
09.35-10.30	Praxis: <ul style="list-style-type: none"> • Pleura • Rippen • Lungengleiten • Lungenpuls • Reverberationsartefakte 	Gruppen
10.30-11.00	Pause	
11.00-11.30	Theorie: <ul style="list-style-type: none"> • Pneumonie • Pleuritis 	SM
11.30-12.00	Theorie <ul style="list-style-type: none"> • Lungenödem • interstitielles Syndrom 	JO
12.00-12.30	Theorie <ul style="list-style-type: none"> • Atelektase • Zwerchfell 	SM
12.30-13.30	Mittagspause	
13.30-14.00	Praxis <ul style="list-style-type: none"> • Pleuraerguss • Diaphragma 	Gruppen
14.00-14.30	Praxis: <ul style="list-style-type: none"> • Videoclips + Diskussion • Inkl. ARDS 	PB / Gruppen
14.30-15.30	Praxis: <ul style="list-style-type: none"> • Patienten • Übung Ablauf im Notfall 	Gruppen
15.30-15.45	Pause	

15.45-16.15	Praxis: <ul style="list-style-type: none"> • Videoclips + Diskussion 	SM / Gruppen
16.15-16.45	Lungenembolie: Theorie	GM
16.45-17.15	Thoraxtrauma / Pleurapunktion	RH
17.15-17.30	Fragen / Schlussevaluation	RH / SM

RH = Rudolf Horn SM = Susanne Morf
GM = Gebhard Mathis JO = Joseph Osterwalder
JN = Jens Nitzsche PB = Patrick Bader
RM = René Knollmann



Fortbildungs-Credits: (beantragt)

SGUM	8 Credits
SGI	6 Credits
SSAPM	8 Credits
SGNOR	8 Credits
SGC	8 Credits
SGP (Pneumologie)	7 Credits

Weiterbildung für FA POCUS: 8 Stunden

Organisation:

Med - Sono
Frau Dr. Susanne Morf
Dr. Rudolf Horn
Via Bröl 1
CH-7537 Müstair

REA2000
Kantonsspital St. Gallen
Fürstenlandstrasse 100
9014 St. Gallen
Tel. +41 (0)71 494 27 00

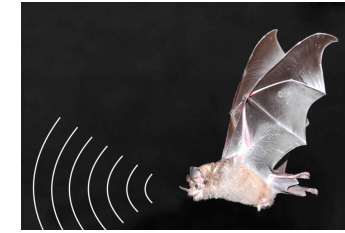

Med – Sono

**Kurs fokussierte
Thoraxsonografie (LUS)**

**16. April 2025
in St. Gallen**

LUS / 4.2025-V01

Kursanmeldung:

www.med-sono.ch

Information:

info@med-sono.ch

Kurskosten:

CHF: 450.— inkl. Mittagessen und Skript

Bankverbindung:

GKB
CH-7100 Chur

IBAN: CH23 0077 4010 4680 3770 1
SWIFT: GRKBCH2270A



Zentrum für Reanimations-
und Simulationstraining